



**List of Experience**  
Projektauswahl S. 8

**Projektentwicklung**

**Städtebau**

**Architektur**

**Interieure**

**Forschung**

**HugoCity\_next generation**



Erlangen - Großparkplatz  
2020-Hugenottenstadt reloaded  
Eu-weit Realisierungsteil 8 ha, Ideeteil 12 ha  
Forschung: Neue Gartenstadt  
Team: Architektur + Landschaft  
MM.WERK & Mahl:Gebhart Konzepte  
Mobilität Team Red



**Die Strategie der koop. Zellen**  
**München Nordost - Phase 2**



Okt, Nov, Dez. 2019  
EU-Ideenwettbewerb MNO 600 ha  
37 Teiln., **Anerkennungspreis**  
Team: Architektur + Landschaft  
MM.Werk & Liebald Aufermann  
Mobilität Team Red



Ressourcen schonen

**Die Strategie der koop. Zellen**  
**München NO Phase 1**



April, Mai, Juni 2019  
EU-Ideenwettbewerb MNO 600 ha  
Team: Architektur + Landschaft  
MM.Werk & Liebald Aufermann



**Kita**



Kindertagesstätte, Hort, Pfarrhof  
Ellenberg, Schleswig Holstein (G)  
2019  
Eu-Wettbewerb in 2 Phasen  
MM.Werk, Marina Mather



**Hektar für Hektar**



Siedlung für 1000 neue Bewohner  
Weil i Schönbuch, nahe Stuttgart (G)  
2018  
Eu-weiter Wettbewerb, **Ankauf**  
MM.Werk, Marina Mather



**Frame & Playground**



Volksschule Novaragasse  
Baulücke 2. Bezirk in Wien  
2017-18  
Eu-weiter Wettbewerb  
MM.Werk, Marina Mather



**Dorf in Tirol - offene Arme**



Pflege & betreutes Wohnen  
Kössen, Tirol, Messnerwiese  
2018  
EU-weiter Wettbewerb  
MM.Werk, Marina Mather



**Wohnquartier am Wasserkraftwerk**



Entwicklung nachhaltig. Quartiers  
Energie, Mobilität, Wohnen & Arbeiten  
2017, fortlaufend  
Projektentw., Konzept, Städtebau, Wohnbau  
für Energiedienst  
MM.Werk & Arch. I.Herzog Lörrach

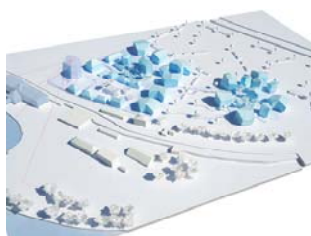



**List of Experience**  
[Projektauswahl S. 7](#)

**Projektentwicklung**

**Städtebau**

**Architektur**

**Interieure**

**Forschung**

**The Powertable Community**



Phase II, Stehtisch-Cafetisch mit Solar  
2017, charge your devices



Projekt + Realisierung Prototypen  
z.B. Sunbud, Little Sunlove  
MM.Werk in Kooperation Sonnenrepublik Berlin



**Zisterzienserkloster reloaded**



Rhein



Weiterentwicklung



2016  
EU-weiter Wettbewerb  
Team: M. Mather & S. Kraupp



**The Powertable Community**



Entwicklung solare Konferenztische  
2016 -2017



Projekt + Realisierung  
z.B. Earth, Leaf, Flake, Log, Knots  
M. Mather Kooperation mit Ingenieurdienstleister Berlin



**Umnutzung Tribünen Wien**



Trabrennbahn Krieau



Idee: Lernlandschaft & Wohnen  
2016

Ideenwettbewerb  
MM.Werk, Marina Mather



Lageplan



Tribüne-Lernlandschaft

**Coworking Vienna 2nd**



**Möblierung, Regale, Tische**

2016 - Prototyp  
Birchbarkshelf, Purejoy desk  
MM.Werk, Marina Mather

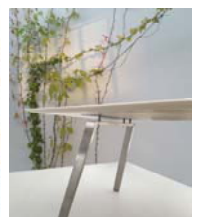

**Coworking Vienna 2nd**



**Konzept Coworking Spaces**

1020 Wien  
2015-16



Konzept + Realisierung  
MM.Werk, Marina Mather



Website etc.

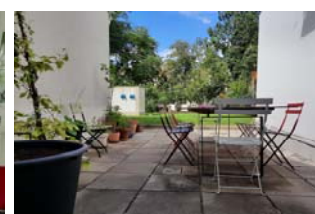

**MORGENSTADT - City Insights**



**Phase 2 (G)**

Interdisziplin.Forschungsprojekt  
d. Fraunhoferinstitute  
creating sustainable urban demonstrators  
2014 London  
Fraunhofer Institute, MM.Werk



**MORGENSTADT - City Insights**



**Phase 1 (G)**

Interdisziplin.Forschungsprojekt  
d. Fraunhofer Institute  
Best practice weltweit  
Gov, Build, Security, Energie, Log, IKT, Water, Mobility)  
in Freiburg, Berlin, Kopenhagen, New York, Singapore, Tokyo  
2013, Berlin Team, Gesamt Tübingen  
Fraunhofer Institute & MM.Werk

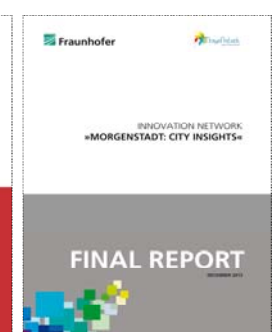



**List of Experience**

Projektauswahl S. 6

**Projektentwicklung**

**Städtebau**

**Architektur**

**Interieure**

**Forschung**

**Städtebau. Ideenwettbewerb Nordbahnhof**



Wien, 2. und 20. Bezirk

2012

Wettbewerb

Team: Architektur + Landschaft

M.Mather & Graf:Brandstätter



**Student´s Smart Living Box**



Anwendung Bamberg bestehendes

Studentenwohnheim der 80ger J.



2011 - Pestalozzistraße



System - Anwendung - Prototyp

MM.Werk, Marina Mather



**Student´s Smart Living Box**



Entwicklung koppelbarer Module

Systementwicklung



2011

adaptierbar, location everywhere

MM.Werk, Marina Mather



**Netz der Kultur über der Natur**



z.B. Überdachung Freialtar Käppele



Zeil, Haßberge, Bayern (G)



2011+ 2008

Studie, Marina Mather

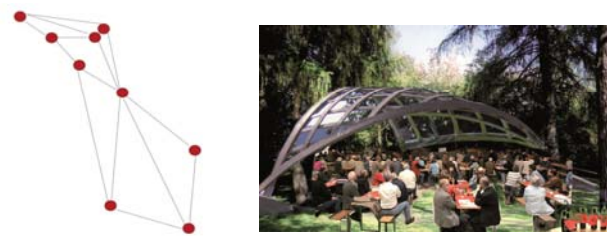

**Gewerbl. Bestand fit for Smart City**



(A) Österreich

2011

Forschungsprojekt

Innovationsscheck

Tu Wien - FFG

Institut für Industriebau, Prof. Achammer Wien

Team Iva Kovacic + Marina Mather



**KI. Schreibtisch 'Think Tank'**



und div. Stahl+Corianmöbel

z.B. Birchbarkshelf



2010-11

Projekt + Realisierung

M.Mather



**Gartenzimmer**



Zeil a.Main, Haßberge (G)

2010-2011

Projekt + Realisierung

JM,MM+JM,CS

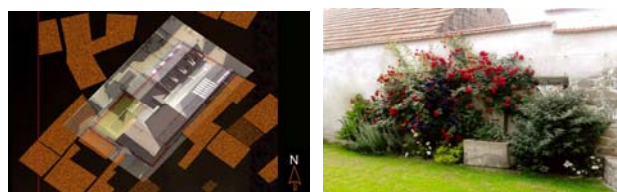

**Neues fürs Alt Werden**



1110 Wien, Lorystraße 122



2010-2011

Projektentw. | Flächenwid. | Vorentw.



Büro r&k & MM.Werk

R. Korab, A. Schönfeld, M.Mather

Bauträger BWS

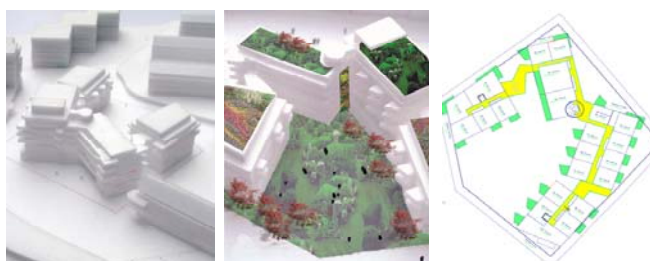



**ZEUS**  
**Zero Emission Urban System**  
Stadt als Null Emissions System  
Klima Energiefond (A)  
Modellregion Linz  
2010-2012  
Interdispl.Forschungsprojekt, div. Projektpart. ÖBB



Das Konzept des Emissionsfreien Städtebaus ist ein zentraler Bestandteil der Strategie zur Erreichung der Klimaziele der Europäischen Union bis zum Jahr 2050. Die Strategie zielt darauf ab, die Emissionen von Treibhausgasen in der Stadt zu reduzieren und die Energieeffizienz zu erhöhen. Dies wird durch die Einführung von Maßnahmen wie der Förderung von erneuerbaren Energien, der Verbesserung der Gebäudedämmung und der Erreichung der Klimaziele erreicht. Die Strategie ist ein wichtiger Bestandteil der Strategie zur Erreichung der Klimaziele der Europäischen Union bis zum Jahr 2050.

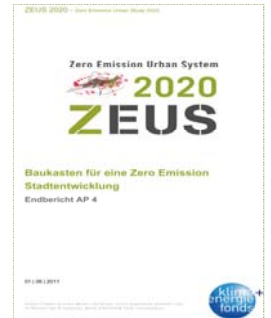

**ISR Intermodale Schnittstellen im Radverkehr**  
Radverkehr in Verbindung ÖPNV  
(A) Modellregionen Steiermark + Oberösterreich  
Forschungsprojekt, Klima Energiefond (A)  
2009-2010  
Interdisziplinäres Forschungsprojekt  
div.Projektpartner



Workshops mit Ngo's



**BMBF Berlin**  
Bundesministerium f.Forschung & Bildung  
Berlin, (G)  
2009  
Studie im Rahmen von r&k  
Marina Mather



**Green Heart**  
Wohn und Geschäftshaus, Wien  
2009/2010  
Projekt  
Flächenwidmung + Projekt  
für Büro r&k, Wien  
M.Mather für Bauträger BWS

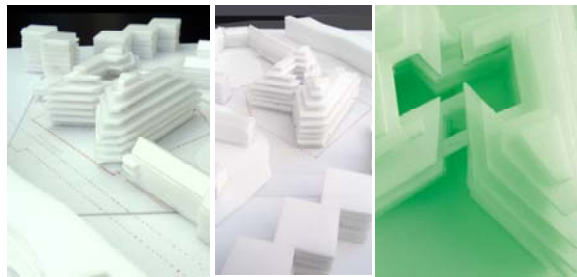

**Miniloft**  
Umbau + Möblierung Wohnung Wien  
1020 Wien, Österreich (A)  
2009  
Projekt + Realisierung  
MM.Werk, Marina Mather



**Immobilien mobilisieren**  
BUWOG - Sanierungsstrategien ganz Österreich (A)  
Jan-Oktober, 2008  
**Strategieentwicklung - Prozess**  
Objektpool -Wohnimmobilien A  
M.Mather im Büro r&k, Wien



Factsheet Develop.sheet

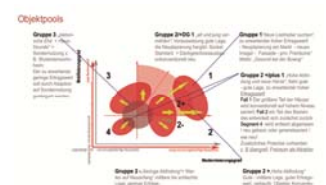

Objektpools Lage & Milieu



**Haus für einen Bibliothekar**  
Wolfsgraben nahe Wien, (A)  
2009  
Projekt Bauherr Privat  
Marina Mather & Ursula Licka



**Wald und Wiese**  
Wochenendhaus bei Wien, (A)  
2008  
Projekt Bauherr Privat  
Marina Mather & Ursula Licka







**List of Experience**

Projektauswahl S. 3

**Projektentwicklung**

**Städtebau**

**Architektur**

**Interieure**

**Forschung**



**Ein Teppich für das Leben**

Innerstädtisches Wohnen  
Gelsenkirchen, (G)  
2003  
Eu-weiter Wettbewerb  
Marina Mather & Gisela Koch

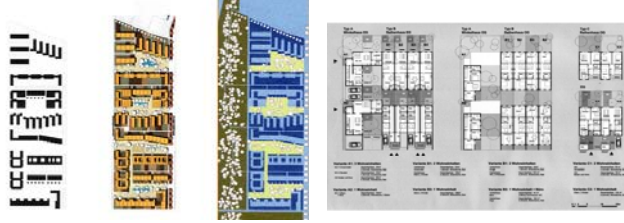

**Möbelentwürfe + Interieure**

Esstisch drehbar, Atelier (Dtl.)  
Projekt privat  
Entw. 1999 + Realis. 2003  
Marina Mather



**Wissen schafft Stadt**

Fh Campus Mainz  
Mainz, (G)  
Juli - Nov. 2001  
2 stufiger Wettbewerb, **Ankauf**  
101 Teiln. 1.Ph I 27 Teiln. 2. Ph.  
Marina Mather, 2 Ph. & Martin Lee



**Ankommen & Bleiben**

Studentenwohnheim  
Hof, (Germany)  
Juni - Okt. 2000  
Eu-Wett. in 2 Phasen  
1 Ph. 400 T / 2. Phase 27  
Team Marina Mather



**Baumfelder & Hausfelder**

Wohn- und Gewerbegebiet  
Pfullingen, nahe Stuttgart (G)  
2000  
Realisierungswettbewerb 1 Ph.  
70 Teiln. I **4. Preis**  
Marina Mather



**Lektorin**

**TU Wien, (A)**  
Institut für Städtebau und Entwerfen  
2000 SS 2000-2001 WS

Studentenentwürfe  
Südbahnhof



**Fh Campus Augsburg**

Augsburg (G)  
1999  
Wettbewerb in 2. Phasen  
1. Ph. 305 Teiln / 2 Ph. 30 Teiln.  
Marina Mather, 2.Phase



**Treffpunkt Galerie**

Altenpflegeheim  
Oberndorf, bei Salzburg (A)  
1998  
Wettbewerb in 2. Phasen I **Ankauf**  
2. Ph. 94 Teiln / 2 Ph. 11 Teiln.  
Marina Mather





**List of Experience**

Projektauswahl S. 2

**Projektentwicklung**

**Städtebau**

**Architektur**

**Interieure**

**Forschung**

**Höchstädtplatz**

Städtebaulicher Realisierungswettbewerb

Wien, (A)

Juni 1999

geladener Wettbewerb 4 Teiln.

Gutachterverfahren für NFOG

Marina Mather

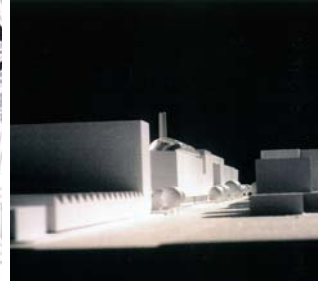

**IZD - Internationales Zentrum Donaustadt**

Überarbeitung Bürohochhäuser

Wien, 22 Bezirk, (A)

1998

2. Einreichung

Im Büro NFOG

Part of the team

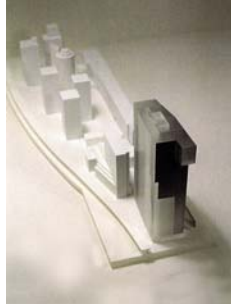

**AHS Schule Katharinengasse**

Wien, (A)

1999

Wettbewerb MM

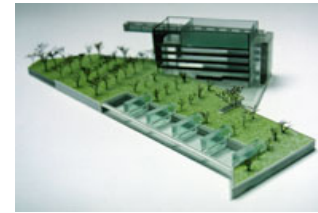

**AHS Schule**

Gerasdorferstr., Wien 21, (A)

1998

Wettbewerb MM



**Freibad im Park**

Freibad - Vogelperspektive

Deggendorf, (Bayern, G)

1997

Wettbewerb in 2. Phasen / 2.Ph.

1 Ph. 236 Teiln. / 2. Phase 38

M. Mather, R.Siegl, G. Wawrik

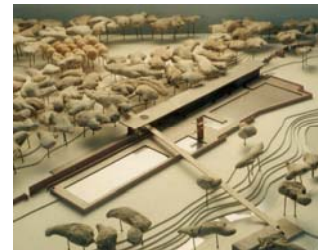

**Wohnturm Alte Donau**

Wohnhochhaus mit 85 WE, 2 G.

Wien, (A)

1995 -1998

**Projekt und Realisierung**

Entwurf, Einreichung, Leitdetails

Polier- und Detailplanung, Betreuung

der Baustelle bis zur Übergabe

Projektleitung Marina Mather

im Büro NFOG

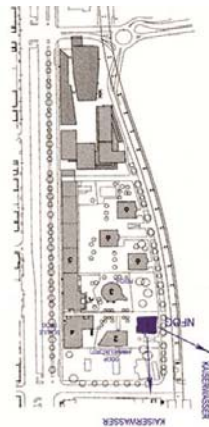

**Sissi's roots**

**Jugendherberge**

Possenhofen, (Bayern, G)

1997

Realisierungswettbewerb

137 Teiln. / **Ankauf**

G. Wawrik, R.Siegl, M. Mather





**List of Experience**

**Projektentwicklung**

**Städtebau**

**Architektur**

**Interieure**

**Forschung**

Projektauswahl S. 1

**Erzherzog Karl Stadt**



Neubau einer Wohnhausanlage  
Wien, Langobardenstraße 189  
1994  
Projekt und Realisierung  
im Büro NFOG, Einreichung  
Part of the team

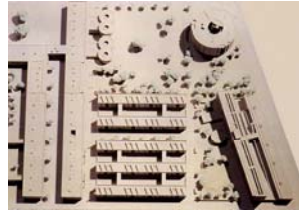

**Dialog Stonehouse - Greenhouse**



Constructing the town upon the town  
Den Haag, (NL)  
1995/96  
Europas 4  
Team  
Marina Mather, Roswitha Siegl

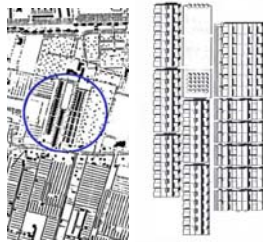

**Strassenbahnremise mit  
Parkdeck + Wohnhofhäusern**



Teilprojekte aus Überarbeitung Leitprojekt Zentr. Kagran  
Wien, (A)  
Juni 1993 - Juni 1995  
Programming + Entwurf  
Flächenwidmungsplan / Rotdruck  
im Büro NFOG  
Marina Mather, Vorent. Remise

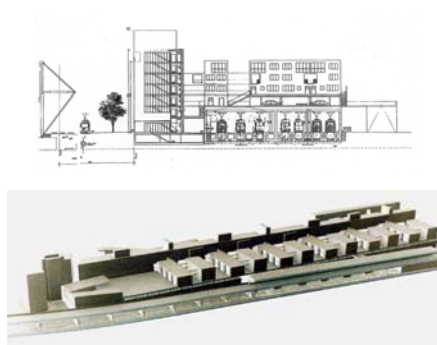
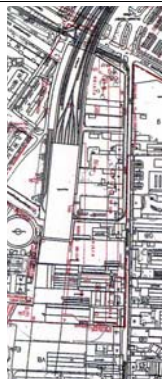

**Zentrum Kagran**



Städtebauliches Gutachterverfahren  
4Teiln. NFOG Sieger  
1992  
Überarbeitung Leitprojekt 1994  
Wien, (A) Hektar  
1992 - 93  
NFOG & Arch.Häuslmaier  
Gregor Wawrik, Marina Mather

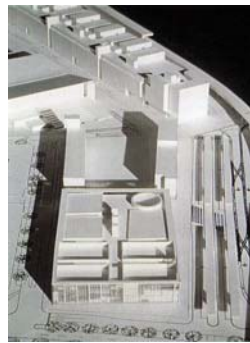

**Gästehaus - Donauinsel**



Internat. Gästehaus im Rahmen  
der geplanten Weltausstellung Wien  
auf der Donauinsel Wien, 22. Bez.  
1990  
Diplomarbeit TU Berlin, Marina Mather

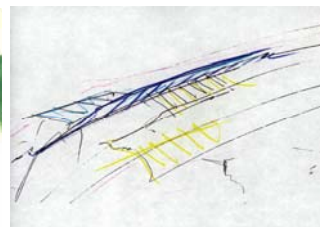
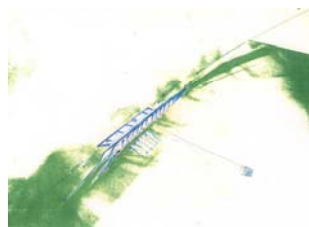

**Die Kunst der Fuge**



Städtebauliche Entwicklung zukünftigen Wohnens  
Berlin, Stadtbrache zw. Grunewald u. ICC  
1986 -1987  
Studentenprojekt TU Berlin  
Wohnbaupreis  
Team G. Koch, M. Mather

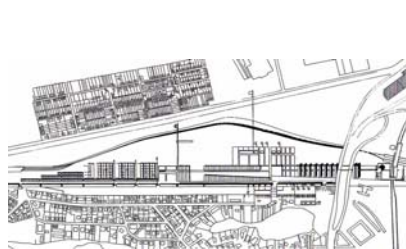

**Ort der Technik, Ort der Kunst**



Vom Gasometer zum Kulturzentrum  
Berlin, Spandau (G)  
1985/87  
Studentenprojekt TU Berlin  
A. Lossau, A. Kämpfer, M. Mather

